Carta de menús Riviera Grill

https://carta.menu
Av. Paseo de los Cocoteros #35 Sur, Nuevo Vallarta 63735, Mexico, NUEVO VALLARTA
(+52)3222976545 - http://www.facebook.com/RivieraGrillNV/

En esta website encontrarás el *menú completo* *Riviera Grill* de NUEVO VALLARTA. Actualmente hay **51** menús y bebidas disponibles. Para ofertas cambiantes por favor contacta directamente con el dueño del restaurante. También puedes contactarlo a través de su sitio web. El restaurante también ofrece la posibilidad de sentarse al aire libre y ser atendido si el clima es bonito, y en los locales accesibles también llegan clientes con silla de ruedas o con discapacidades fisiológicas. W-LAN está disponible sin cargo adicional. La gran elección de especialidades de café y té aumenta considerablemente el valor de una visita a Riviera Grill, fresco preparado es como se cocina la barbacoa aquí a la llama abierta. Además, te presentan **finos mariscos platos**, muchos clientes se emocionan también especialmente por la variada, exquisita cocina mexicana.

Carta de menús Riviera Grill

Bebidas alcohólicas
SANGRÍA

Aperitivos
SOPA DE ALMEJAS

Pizza
PIZZA ESPECIAL

Burgers
HAMBURGUESA CON QUESO

Toast
TOSTADA

Platos de pollo
POLLO A LA PARMESANA

Platos de carne de vacuno
FILETE MIGNON

Salsas
CHIPOTLE

Platos mexicanos
FAJITAS DE POLLO

Al forno
PARMESANA

Mexikanische spezialitäten
COSTILLAS

Omelette
TORTILLA

Kids menü
COSTILLAS A LA BARBACOA

Pan de pizza
KNOBLAUCHBROT

Mexikanische hauptgerichte
FAJITAS

Noodle
CANGREJO

Pizza - klein á 26 cm
TROPICAL

Cold
TORTILLA

Cocktail
MARGARITA

Who you callin' shrimp?
CAMARONES CON COCO

Café
CAFÉ

From the heart
PASTELES DE CANGREJO

Carta de menús Riviera Grill

Drinks

BEBIDAS

Frutti di mare | seafood

PESCA DEL DÍA

Soups & caldos

SOPA DE TORTILLA

Tozier's favorites

COLA DE LANGOSTA

Marisco

CALAMAR

CAMARÓN

Restaurant category

BARBACOA

MEXICANO

BAR

Este tipo de platos se sirven

TOSTADAS

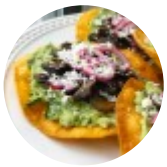

PAN

HAMBURGUESA

BIFE

PIZZA

FILETE

SOPA

LANGOSTA

Los platos se preparan con estos ingredientes

QUESO

AJO

CAMARÓN

POLLO

FRUTA

CARNE

HUEVO

CERDO

COCO

VERDURA

FRIJOLES

HUEVOS

Carta de menús Riviera Grill

Riviera Grill

Av. Paseo de los Cocoteros #35 Sur, Nuevo Vallarta 63735, Mexico, NUEVO VALLARTA

Horario de apertura:
Domingo 8:00-23:00
Lunes 8:00-23:00
Martes 8:00-23:00
Miércoles 8:00-23:00
Jueves 8:00-23:00
Viernes 8:00-23:00
Sábado 8:00-23:00

Hecho con carta.menu