Carta de menús Soul Food

https://carta.menu
Carrera 20 # 3-51 | Calle 20 #3-51 centro, Santa Marta 470001, Colombia
(+57)54225297,(+57)3147657229 - http://www.soulfoodcolombia.com/

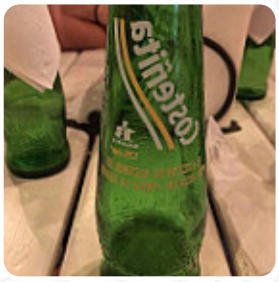

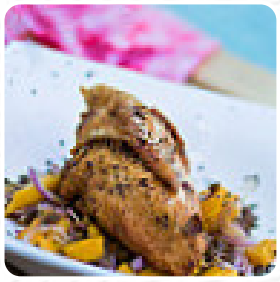

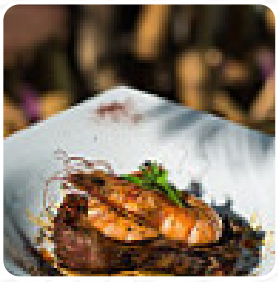

En esta página de inicio encontrarás el *menú completo* *Soul Food* de Santa Marta. Actualmente hay **41** comidas y bebidas disponibles. Para **ofertas estacionales o semanales** por favor contacta directamente con el propietario del restaurante. También puedes contactarlo a través de su sitio web. El restaurante también ofrece la posibilidad de sentarse al aire libre y ser atendido si el clima es agradable, y hay sin costo W-LAN. Los locales en el lugar son accesibles y por lo tanto no representan ningún problema para los clientes que usan sillas de ruedas o tienen discapacidades físicas. Si estás apurado y necesitas algo rápido, consigues en el Soul Food de Santa Marta deliciosas comidas rápidas recetas a tu gusto preparadas para ti en unos minutos, la creativa fusión de diferentes platos con frescos y de vez en cuando audaces productos es muy apreciada por los invitados - un buen ejemplo de fusión asiática. Si aún puedes tomar un postre algo una sobremesa, Soul Food no decepciona con su extensa selección de postres, y puedes esperar la sabrosa clásica cocina de mariscos.

Carta de menús Soul Food

Ensaladas

ENSALADA

Bebidas no alcohólicas

AGUA

10 más populares

ORIGINAL

Extras

QUINUA

Platos indios

CURRY

Cacerolas

DELLA CASA

Postres

FLAN

Bebidas alcohólicas

AMERICANO

Main course

CEVICHES

Fresh juices

ZANAHORIA

Frische mexikanische säfte

JAMAICA

Pizza - small á 22cm

MALIBÚ

Enchilladas/tacos

DE LA CASA

Beverages

JUGOS

Entrees

SURF & TURF

Specialty drinks

DURAZNO

Tacos mexican style

POLLO ASADO

Pizza

FUSIÓN

PIZZERÍA GRANDE

Refrescos

LIMONADA

AGUA

ZUMO DE NARANJA

Restaurant category

AMERICANO

VEGETARIANO

POSTRE

VEGANO

Carta de menús Soul Food

Este tipo de platos se sirven

POLLO ASADO

ENSALADA

SOPA

PEZ

Los platos se preparan con estos ingredientes

MARISCOS

BANANA

CAMARONES

COCO

POLLO

MANGO

CARNE

CARNE DE RES

PAPAS

Carta de menús Soul Food

Soul Food

Carrera 20 # 3-51 | Calle 20 #3-51 centro, Santa Marta 470001, Colombia

Horario de apertura:
Lunes 18:00-22:00
Martes 18:00-22:00

Hecho con carta.menu