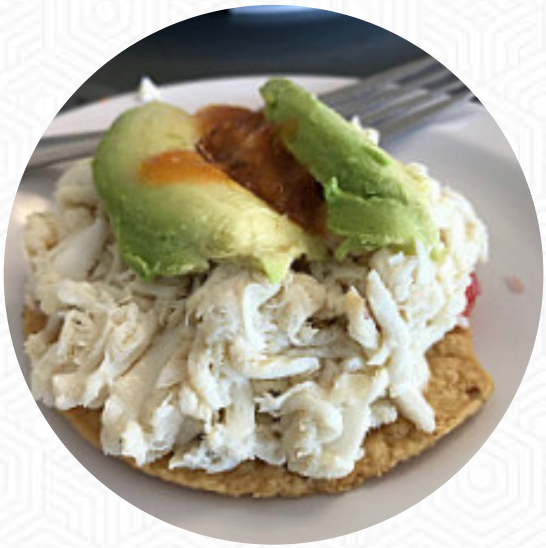

Carta de menús Mariscos EL Rey

https://carta.menu

Carretera Internacional Junto Al Puente de Miramar, Guaymas 85420, Mexico, Heroica Guaymas

(+52)6222240302 - http://www.mariscoselrey.com

Aquí encontrarás el menú de Mariscos EL Rey en Heroica Guaymas. Actualmente hay **27** comidas y bebidas en la lista. **Ofertas estacionales o semanales** puedes consultarlas por teléfono. Qué le gusta a User de Mariscos EL Rey:

Marisquería de Guaymas amplia y limpia con buen servicio, precios en gama alta en precio calidad , al llegar te sirven de cortesía un caldo de camarón que le llaman. Bichi, así como una bolsa de tostadas y salsas , recomendamos el cocktail de camarón con pulpo así como las Lorenza's que son tacos de camarón y pescado con queso derretido, el filete de pescado Popeyes's que está relleno de camarones y espinacas con una... leer más. El local y sus instalaciones son accesibles y, por lo tanto, también pueden ser utilizados con una silla de ruedas o limitaciones físicas. Con ingredientes frescos como pescado, verduras y carne, Mariscos EL Rey de Heroica Guaymas prepara para ti finos sushi (p.ej. Nigiri y Inside-Out) y numerosas otras variaciones, es posible relajarse en el bar con una recién tirada u otras bebidas alcohólicas y no alcohólicas. Además, te sirven finos mariscos comidas, los clientes del establecimiento también valoran la extensa diversidad de diferentes *especialidades de café y té*, que el restaurante tiene para ofrecer.

Carta de menús Mariscos EL Rey

Bebidas alcohólicas

CERVEZA

10 más populares

QUESO

Salsas

SALSA

Tapas calientes - warme tapas

ESPINACAS

Platos mexicanos

TACOS

Häppchen

PULPO

Modifiers

AGUA,

Sushi or sashimi

PULPO

Saucen

SALSAKNOBLAUCH

Breakfast - shmear flavors

REGULAR

Marisco

LANGOSTINOS

CAMARÓN

Bebidas

CERVEZA,

CERVEZA

Restaurant category

CÓCTEL

BAR

Este tipo de platos se sirven

FILETE

ENSALADA

PEZ

TOSTADAS

Los platos se preparan con estos ingredientes

MARISCOS

AJO

QUESO

ESPINATO

CAMARÓN

ARROZ

CAMARONES

Carta de menús Mariscos EL Rey

Mariscos EL Rey

Carretera Internacional Junto Al Puente de Miramar, Guaymas 85420, Mexico, Heroica Guaymas

Horario de apertura:

Hecho con carta.menu