

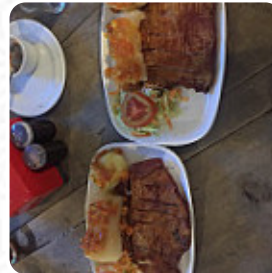

Carta de menús Asados Familia Garcia

<https://carta.menu>

Calle 73 No 69 -171 Avienda El Volador, Medellin, Colombia, Medellín
(+57)44415640 - <https://asadosfamiliagarcia.com>

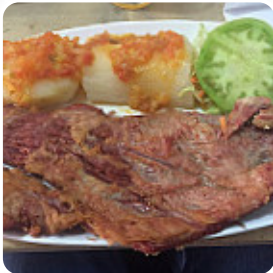

En esta sitio web encontrarás el menú completo Asados Familia Garcia de Medellín. Actualmente hay **14** platos y bebidas a la venta. Para ofertas estacionales o semanales por favor contacta directamente con el propietario del restaurante. También puedes contactarlo a través de su sitio web. Qué le gusta a [User](#) de Asados Familia Garcia:

No soy muy amiga de la comida típica y cuando me invitaron a este lugar mi primer pensamiento fue que no me gustaría , pero para mi fortuna sirven la mejorr sobre barriga que he probado , el lugar es limpio y la atención muy oportuna . [leer más](#). Lo que no le gusta a [Berry Kuphal](#) de Asados Familia Garcia:

Vale la pena visitar este lugar típico de Medellín. El platillo principal es la sobrecostilla y la preparan muy bien. El lugar es muy amplio, el servicio es rápido y atento y los precios muy accesibles. [leer más](#). Con buen clima se puede incluso tomar algo en la zona exterior. La amplia variedad de **especialidades de café y té** hace que una visita a Asados Familia Garcia sea aún más valiosa, y puedes intentar deliciosos platillos americanos platos como Burger o Barbecue. También se asada al estilo sudamericano aquí pescado fresco, carne, así como frijoles y patatas, También puedes relajarte en el bar con una *recién tirada* u otras bebidas alcohólicas y no alcohólicas.

Carta de menús Asados Familia Garcia



Pizza

PICANTE

Platos mexicanos

ARROZ

Condiments

CUCHILLO

Drinks

BEBIDAS

Extras side orders

AGUACATE

Bulk meat by the pound

FALDA

Este tipo de platos se sirven

BIFE

Los platos se preparan con estos ingredientes

ARROZ

CARNE

PALTA

CEBOLLA

PAPAS

TOMATES

CARNE DE RES

Carta de menús Asados Familia Garcia



Asados Familia Garcia

Calle 73 No 69 -171 Avienda El
Volador, Medellin, Colombia,
Medellín

Horario de apertura:

Lunes 11:45-05:00
Martes 11:45-05:00
Miércoles 11:45-05:00
Jueves 11:45-05:00
Viernes 11:45-05:00
Sábado 11:45-06:30
Domingo 11:45-06:30

Hecho con carta.menu

