

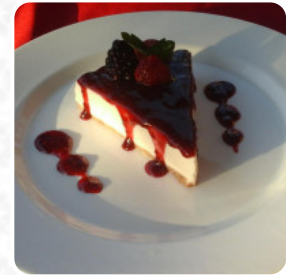

Carta de menús The Frog Restaurant

<https://carta.menu>

Calle Esmeralda No. 33, Melaque 48980, Mexico, SAN PATRICIO
(+52)3153558779 - <http://www.facebook.com/RestauranteElSombbreroDeTresPicos/>



Un extenso [menú de](#) **The Frog Restaurant** de SAN PATRICIO con todos los 40 platos y bebidas lo encontrarás aquí en la lista. Para *ofertas cambiantes* por favor contacta por teléfono o a través de los datos de contacto en el sitio web con el dueño. El restaurante y sus instalaciones son accesibles y, por lo tanto, también pueden ser alcanzados con una silla de ruedas o discapacidades físicas, dependiendo del clima también puedes sentarte afuera y tomar algo. Prepárate para la multifacética, sabrosa cocina mexicana, donde se cocinan de forma clásica con maíz, frijoles y chiles (pimientos picantes), los clientes del restaurante también están encantados con la gran diversidad de variadas **especialidades de café y té**, que el restaurante ofrece. En caso de que quieras desayunar, se te ofrece un delicioso brunch.

Carta de menús *The Frog Restaurant*



Bebidas alcohólicas

CERVEZA

Pasta

PASTA PRIMAVERA

Extras

PICO DE GALLO

Marisco

LANGOSTINOS

Platos mexicanos

FAJITAS DE POLLO

Omelette

TORTILLA

Mexikanische hauptgerichte

FAJITAS

Cold

TORTILLA

Café

CAFÉ

Sauces

SALSA

Soups & caldos

SOPA DE TORTILLA

Specialties & dinner

PECHUGA DE POLLO RELLENA

Restaurant category

MEXICANO

Pizza

PIZZA ESPECIAL

PRIMAVERA

Salsas

SALSA

GUACAMOLE

Postres

TARTA DE QUESO

FLAN

Ensalada

ENSALADA CÉSAR

ESPECIAL DE LA CASA

ENSALADA CÉSAR

Este tipo de platos se sirven

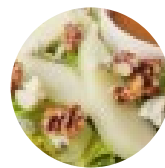

ENSALADA

ESPAGUETIS

PASTA

QUESADILLAS

PEZ

HAMBURGUESA

PASTA

SOPA

Carta de menús The Frog Restaurant



***Los platos se preparan con
estos ingredientes***



TOMATE
PALTA
ARROZ

CERDO

TOMATE
CEBOLLA
MARISCOS
CARNE
POLLO
QUESO

Carta de menús The Frog Restaurant



The Frog Restaurant

Calle Esmeralda No. 33, Melaque
48980, Mexico, SAN PATRICIO

Horario de apertura:

Hecho con carta.menu

