

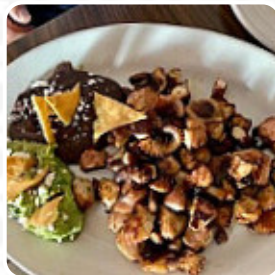

Carta de menús La Camelia

<https://carta.menu>

Francisco I. Madero 3 | Colonel San Angel, Mexico City, Mexico, Álvaro Obregón
(+52)5556165643 - <http://www.facebook.com/La.Camelia.desde.1931/>



Un extenso menú de La Camelia de Álvaro Obregón con todos los 15 platos y bebidas lo encontrarás aquí en el menú. Para *ofertas estacionales o semanales* por favor contacta por teléfono o a través de los datos de contacto en el sitio web con el dueño. El restaurante también ofrece la posibilidad de sentarse al aire libre y comer si el clima es bonito. Lo que no le gusta a [User](#) de La Camelia:

Visité La Camelia el jueves con unos amigos, con la intención de jugar dominó, el lugar es perfecto para eso. Gran variedad de bebidas espirituosas, no tanto en cuanto a comida... algunos bocadillos para pasar el tiempo entre bebidas, buena conversación. Dominó con amigos... para la comida, mejor ve por muchas mejores opciones. [leer más](#). Una selección de deliciosas comidas de mariscos platos ofrece el La Camelia de Álvaro Obregón, en el bar, puedes relajarte con una **recién tirada** u otras bebidas alcohólicas y no alcohólicas. **Zumos**, que son frescos y exquisitos, son servidos en una gran variedad por el restaurante, particularmente se emocionan muchos clientes por la variada, deliciosa cocina mexicana.

Carta de menús La Camelia



Ensaladas

TACOS

Aperitivos

CÓCTEL DE CAMARÓN

Soups

SOPA DE MARISCOS

Platos principales

CALAMARI

Platos de pescado

TACOS DE PESCADO

Starters & Salads

CAMARÓN

Sushi Or Sashimi

PULPO

Café

CAFÉ

Drinks

BEBIDAS

Restaurant Category

MEXICANO

CÓCTEL

Los platos se preparan con

CAMARÓN

MARISCOS

Este tipo de platos se sirven

PEZ

SOPA

Carta de menús *La Camelia*



La Camelia

Francisco I. Madero 3 | Colonel
San Angel, Mexico City, Mexico,
Álvaro Obregón

Horario de apertura:
Lunes 12:00 -20:00
Martes 12:00 -20:00
Miércoles 12:00 -20:00
Jueves 12:00 -21:00
Viernes 11:00 -21:00
Sábado 09:00 -21:00
Domingo 09:00 -20:00

Hecho con carta.menu

