



## ***Carta de menús Restaurante Chino Xing Fu***

<https://carta.menu>

CI 49 45-25 Medellín, Colombia

(+57)43228988 - [https://www.facebook.com/Restaurante-Chino-Xingfu-238246906875089/?modal=admin\\_todo\\_tour](https://www.facebook.com/Restaurante-Chino-Xingfu-238246906875089/?modal=admin_todo_tour)

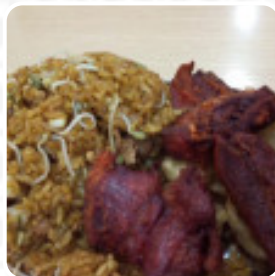

Aquí encontrarás el [menú de Restaurante Chino Xing Fu](#) en Medellín. Actualmente hay **16** platos y bebidas en el menú. Ofertas estacionales o semanales puedes consultarlas por teléfono. El restaurante es accesible y, por lo tanto, también puede ser utilizado con una silla de ruedas o discapacidades fisiológicas. Lo que no le gusta a [Здравиша Сорајић](#) de Restaurante Chino Xing Fu:

que sería de servicio, esperar 40 minutos y tenemos una orden que no era (normal, errores pasan) pero cuando reportan el error, me hicieron esperar otra hora y 20 minutos y nunca llegó la orden, tocó ir al lugar, devolver la plata y perder 2:20 horas con hambre. [leer más](#). Alégrate en el Restaurante Chino Xing Fu de Medellín con **diversa, sabrosa cocina china**, que se tradicionalmente prepara en el wok.

# ***Carta de menús Restaurante Chino Xing Fu***



## ***Platos principales***

**COSTILLAS**

## ***Sandwiches***

**FRITA**

## ***Chicken***

**ARROZ CON POLLO**

## ***Especialidades a la parrilla***

**CARNE ASADA**

## ***Hauptgerichte - Chicken***

**POLLO FRITO**

## ***Gebratene Spezialitäten***

**CHOP-SUEY**

## ***Meats***

**COSTILLAS DE CERDO**

## ***Shell Steak***

**ASADO**

## ***Este tipo de platos se sirven***

**PEZ**

## ***Ingredientes utilizados***

**ARROZ**

**VIAJAR**

**CARNE**

**POLLO**

**CARNE DE RES**

**CARNE DE CERDO**

**CAMARÓN**

# *Carta de menús Restaurante Chino Xing Fu*



## *Restaurante Chino Xing Fu*

CI 49 45-25 Medellín, Colombia

### **Horario de apertura:**

Lunes 10:00-22:00

Martes 10:00-22:00

Miércoles 10:00-22:00

Jueves 10:00-22:00

Viernes 10:00-22:00

Sábado 10:00-22:00

Domingo 10:00-22:00

Hecho con [carta.menu](https://carta.menu)

