

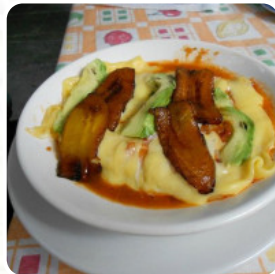

## ***Carta de menús El Patio de la Abuela***

<https://carta.menu>

Calle 1 No.208 Ave. 2 y 4 Col. Centro, Cordoba, Mexico, Córdoba

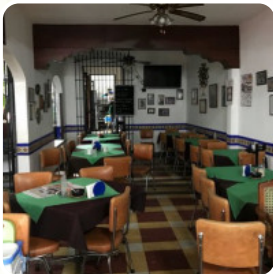

En esta sitio web encontrarás el [menú completo](#) El Patio de la Abuela de [Córdoba](#). Actualmente hay **19** platos y bebidas disponibles. Para ofertas cambiantes por favor contacta directamente con el propietario del restaurante.

También puedes contactarlo a través de su sitio web. Qué le gusta a [User](#) de El Patio de la Abuela:

Es un lugar donde se como rico el pozole y comida típica de Córdoba , es familiar, el ambiente es muy agradable y te sientes en casa, no es un lugar que se vea lujoso, pero eso es lo bonito es pintoresco y está cerca del palacio, sé cómo rico [leer más](#). El restaurante también ofrece la posibilidad de sentarse al aire libre y ser atendido si el clima es agradable. Lo que no le gusta a [User](#) de El Patio de la Abuela:

Tiene un ambiente agradable y el servicio es bueno. Pero la comida no me gustó mucho, tal vez no lleno mis expectativas su sazón. Pero en lo demás, la decoración, el ambiente, el servicio y la ubicación está bien. [leer más](#). La extensa diversidad de *especialidades de café y té* hace que una visita a El Patio de la Abuela sea aún más valiosa, Además, los azucarados postres de este establecimiento no solo brillan en los ojos de nuestros pequeños invitados. Entre los clientes también es popular la **versátil, fina cocina mexicana**, en la que principalmente se utilizan maíz, frijoles y chiles picantes, por la mañana aquí se sirve un sabroso desayuno.

# *Carta de menús El Patio de la Abuela*



## *Bebidas no alcohólicas*

AGUA

## *Sopas*

POZOLE

## *Salsas*

MAYONESA

## *Platos mexicanos*

TACOS

## *Pan*

PITA

## *Sweets & Desserts*

POSTRES

## *Café*

CAFÉ

## *Salads and Side Orders*

PAN PITA

## *Sopas Y Potages*

SOPA DE POLLO

## *Restaurant Category*

MEXICANO

## *Este tipo de platos se sirven*



SOPA

PAN

POSTRES

## *Ingredientes utilizados*

SANDÍA

POLLO

CHOCOLATE

CARNE DE CERDO

CARNE

# *Carta de menús El Patio de la Abuela*



## *El Patio de la Abuela*

Calle 1 No.208 Ave. 2 y 4 Col.  
Centro, Cordoba, Mexico,  
Córdoba

**Horario de apertura:**  
Lunes 08:30 -00:00  
Martes 08:30 -00:00  
Miércoles 08:30 -00:00  
Jueves 08:30 -00:00  
Viernes 08:30 -00:00  
Sábado 08:30 -00:00  
Domingo 08:30 -00:00

Hecho con [carta.menu](https://www.cartamenu.com)

